

Aperçu général

Cité Scolaire Bertran-de-Born
Collège - Lycée - Sections Post-Bac à Périgueux

Entête

Accueil du site

Fil d'Ariane

Rechercher dans le site

Cité scolaire Bertran-de-Born
Lycée Bertran-de-Born
Liens extérieurs

Articles
Galerie
Mot-clés

Contact
Connexion

XHTML 1.0
RSS VALID
SARKA SPI
SPIP POWERED

Navigation

Articles les plus récents

les dates

Le Baccalauréat

bla bla

→ Lire la suite de l'article

vendredi 10 avril 2009
par Webmestre

Le menu du self

Le service de restauration

→ Lire la suite de l'article

mercredi 25 mars 2009
par Webmestre

Après le bac...

Liens extérieurs

Vous trouverez ci-après des liens intéressants proposé par les gestionnaires du site

: ["Quelques liens à suivre pour s'orienter après la terminale :"] <http://www.onisep.fr/> ["Suivi des admissions post-bac :"] <http://www.admission-postbac.org/>

→ Lire la suite de l'article

mercredi 25 mars 2009
par Webmestre

Agenda

<< 2009 >>

<< Mai >>

Aujourd'hui

Lu	Ma	Me	Je	Ve	Sa	Di
27	28	29	30	1	2	3
4	5	6	7	8	9	10
11	12	13	14	15	16	17
18	19	20	21	22	23	24
25	26	27	28	29	30	31

Aucun évènement à venir les 6 prochains mois

Statistiques

Dernière mise à jour

vendredi 10 avril 2009

Publication

5 Articles
1 Album photo
Aucune brève
Aucun site
Aucun auteurs

isites

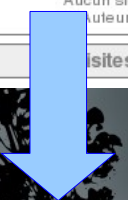

Trois colonnes

Navigation

Menus rubriques : va se développer en fonction des contributions de chacun. Seul les rubriques contenant des articles s'affichent.

Raccourcis : Galerie photos & Agenda

Connexion à l'espace privé – Formulaire de contact

Manipulations de la partie utilisateur

- Essayez quelques-unes des actions suivantes :
 - Cliquez sur le formulaire de contact
 - Ouvrez l'article « Chronologie succincte »
 - Cherchez dans le menu de navigation du site le menu de la cantine (Cité scolaire... Service de restauration... Le menu du self...) ! Attention pour revenir au site, faites un retour arrière car le lien avec le nouveau site n'est pas fait.
 - Ouvrez la galerie pour voir le diaporama de *Josquin et Léonie*.

S'identifier !

Se connecter comme membre du site

Identifiants personnels

Login (identifiant de connexion au site) :

Webmestre

Mot de passe :

••••••

[\[mot de passe oublié ?\]](#)

Rester identifié quelques jours

Valider

Login : initiale du prénom en majuscule et nom complet

MdP : prénom avec une majuscule

exemple :

Login : SParise

MdP : Sylvain

Navigation modifiée

Avant la connexion

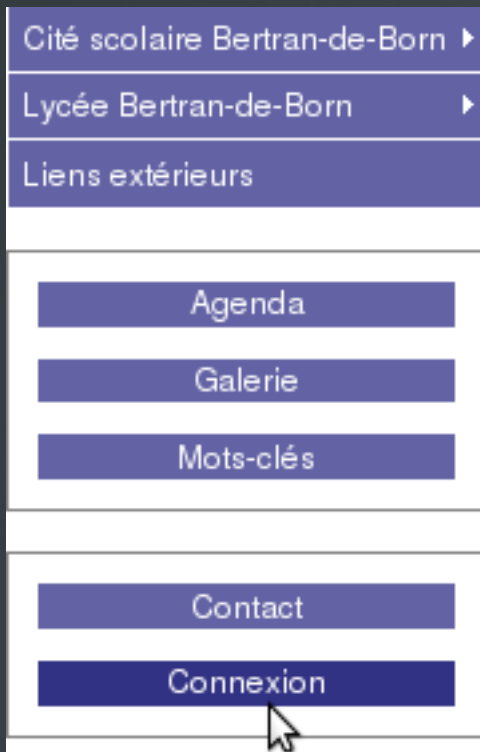

Après

Cette rubrique ne s'affiche que pour les membres du personnel.

Pour se déconnecter.

Pour accéder à l'espace rédacteur

Vous êtes connecté en tant que...

Pour revenir
à cet écran.

Pour créer un
article !

Espace rédacteur

- Left sidebar:** A user profile for 'NADIA BOITARD' with a 'Supprimer le cookie de correspondance' button. Below it is a section for 'Cité Scolaire Bertran-de-Born' with a photo and text: 'Le site de la cité scolaire Bertran-de-Born, collège et lycée polyvalent public à Périgueux'. It lists 'Articles' (3 en cours de rédaction, 8 publiés en ligne) and 'Auteurs' (3 Administrateurs, 2 Rédacteurs).
- Top right:** A table of 'Articles les plus récents' with columns for article title, author, date, and number.
- Center:** A section for 'Écrire un nouvel article' with a 'Mots-clés' field.
- Bottom:** A grid of navigation boxes: 'Agenda', 'Liens extérieurs', 'Cité scolaire Bertran-de-Born', 'Lycée Bertran-de-Born', 'Collège Bertran-de-Born', 'Post-bac à Bertran-de-Born', 'Contacts', and 'Pour le personnel'. A 'Galerie' box is at the bottom left.

Annotations with blue arrows point to specific elements:

- An arrow from the top left text points to the 'À suivre' icon.
- An arrow from the top middle text points to the 'Édition' icon.
- An arrow from the right text 'Pour retourner au site !' points to the 'Visiter' icon.
- An arrow from the right text 'Pour avoir de l'aide en français.' points to the 'Aide' icon.
- A bracket on the right side groups the 'Agenda', 'Liens extérieurs', 'Cité scolaire Bertran-de-Born', 'Lycée Bertran-de-Born', 'Collège Bertran-de-Born', 'Post-bac à Bertran-de-Born', 'Contacts', and 'Pour le personnel' boxes, with the text 'Les rubriques (arborescence qui structure le site)'.

Espace rédacteur

- Navigation Bar:** Contains icons for 'À suivre', 'Édition', 'Forum', 'Auteurs', 'Aide', and 'Visiter'.
- User Profile:** 'NADIA BOITARD' with a notification: 'Supprimer le cookie de correspondance'.
- Articles les plus récents:** A table listing recent articles:

Titre	Auteur	Date	N°
Resultat du Baccalauréat 2009	Webmestre	11 juillet	N° 3
Bertran de Born le seigneur troubadour	Webmestre	4 mai	N° 8
Chronologie succincte	Webmestre	4 mai	N° 7
Amicale du personnel de Bertran de Born	Webmestre	4 mai	N° 6
- Navigation Tools:** A row of icons for site navigation, with arrows pointing to them from the text 'Navigation complète du site.' and 'Outils que je vous laisse découvrir par vous-même.'
- Agenda:** A calendar icon with the text 'Agenda' and 'Pour changer le calendrier de'. An arrow points to it from 'Agenda'.
- Liens extérieurs:** A section with links to 'Lycée Bertran-de-Born', 'Collège Bertran-de-Born', 'Post-bac à Bertran-de-Born', and 'Pour le personnel'. An arrow points to it from 'Liens extérieurs'.
- Forum des clubs:** A section with a link to 'Cité scolaire Bertran-de-Born'. An arrow points to it from 'Forum des clubs'.
- Contacts:** A section with a link to 'Contacts'. An arrow points to it from 'Contacts'.
- Galerie:** A section with a link to 'Galerie'. An arrow points to it from 'Galerie'.
- Logout:** A button with a person icon and an arrow pointing to it from 'Pour se déconnecter'.

Outils que je vous laisse découvrir par vous-même.

Pour ajouter des documents ou des images que vous pourrez intégrer au texte.

Écrire un article

Eci

Ajouter une image ou un document ?

Télécharger depuis votre ordinateur :

Localisez la rubrique où va se placer l'article !

Intégrez en tête de document un lien pour une référence.

Tapez votre texte ici.

Enregistrez même incomplet, votre texte, vous pourrez le reprendre plus tard.

Modifier l'article :
Sans titre

Retour

Titre ?

Sous-titre ?

À l'intérieur de la rubrique ?

Lien hypertexte (référence, site à visiter...)

Titre :

URL :

Texte ?

Vous pouvez enrichir la mise en page de votre texte en utilisant des « raccourcis typographiques ». ?

Mise en forme d'un texte

Attention ce n'est pas WYSIWYG

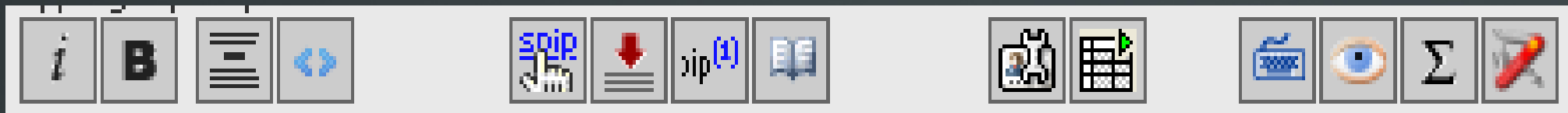

Italique

Gras

Titre

Sous-menu de
mise en forme

Intégrer un lien
hypertexte

Gestion des ancrs
pour faire des liens à
l'intérieur du texte.

Note de
bas de
page

Glossaire

Chercher/
Remplacer

Générateur
de tableau

Caractères
spéciaux
(ss-menu)

Aperçu

Statistiques

Frimousse
(Smiley)
ss-menu

1. Sélectionnez le texte

2. Cliquez sur Gras

3. le texte apparaît entouré de
deux accolades

4. Regardez le résultat
dans l'aperçu.

Texte à mettre en gras

Texte à mettre en gras

{{Texte à mettre en gras}}

Texte à mettre en gras

Il faut d'abord sélectionner, pour ensuite activer l'option choisie.

Ajoutez des images

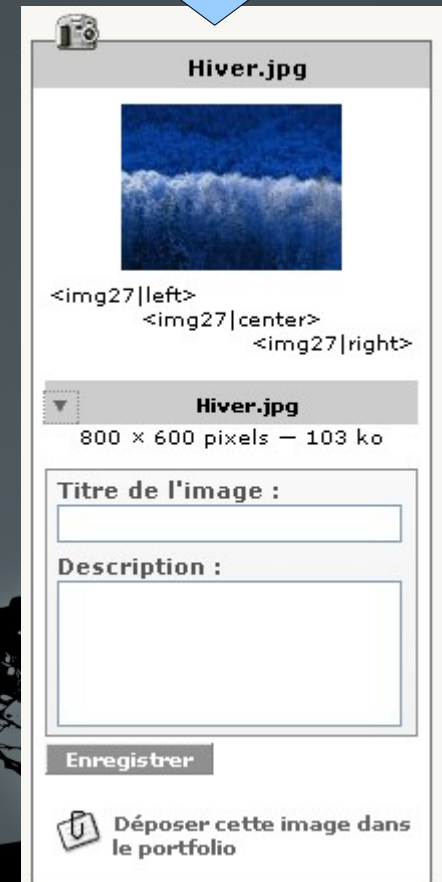
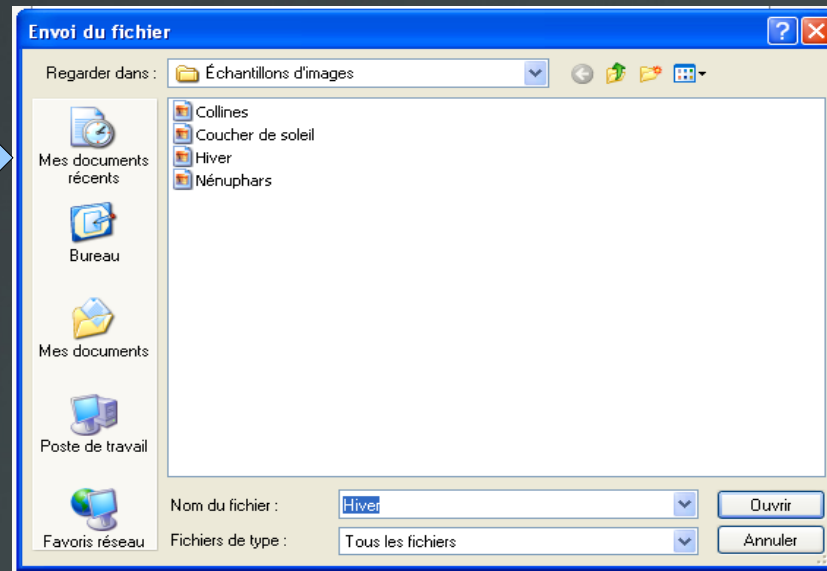

```
<img27|left>  
    <img27|center>  
    <img27|right>
```

Ces balises peuvent être intégrées dans le texte, pour s'afficher à gauche, au centre ou à droite.

On peut aussi les mettre en fin de document (portfolio).

Ajouter plusieurs photos ou plusieurs documents

Pour
les
pros

Il faut déposer les photos en FTP dans le répertoire
tmp/upload (pour les codes me consulter)...

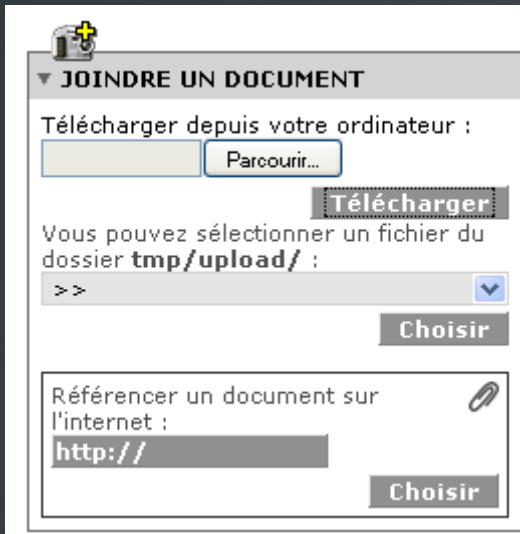

...puis choisir dans le menu ci-contre.

On voit qu'on peut aussi utiliser un document déjà sur internet.

Voir l'article !

Les articles n'apparaissent pas sur le site tant qu'ils n'ont pas été approuvés par un modérateur.

Pour cela, il faut lui soumettre.

ARTICLE NUMÉRO : 11
Cet article est : en cours de rédaction
proposé à l'évaluation
publié en ligne
à la poubelle
refusé

ARTICLE NUMÉRO : 11
Cet article est : en cours de rédaction
 proposé à l'évaluation
publié en ligne
à la poubelle
refusé

ARTICLE NUMÉRO : 11
Cet article est : en cours de rédaction
proposé à l'évaluation
 publié en ligne
à la poubelle
refusé

Oratio de hominis dignitae
Ioannis Pici Mirandulani Concordiae Comit...

DATE DE PUBLICATION EN LIGNE : 5 MAI 2009
DATE DE RÉDACTION ANTÉRIEURE : N.C.

LES AUTEURS
Webmestre 11 articles Retirer l'aute...

LANGUE ET TRADUCTIONS DE L'ARTICLE (français)
TEXTES ORIGINAUX AU FORMAT SPIP

article original et complet

Le modérateur sera sollicité et validera ou non.